IMPORT HNOS SAN LUIS S.A.C. — RUC: 20608628143

FERRETERÍA INDUSTRIAL, HERRAJES, ACCESORIOS EN GENERAL PARA MELAMINE Y CONSTRUCCIÓN

Dirección: Av. Guillermo Dansey 429 - Lima Centro, Lima, Perú

Central / WhatsApp: 977 208 514 | **Correo:** ventas@hnssanluis.com

FICHA TÉCNICA OFICIAL

SKU: 900.04.001

Fecha de emisión: 20/10/2026

Modalidad: Cotización B2B / Mayor y Menor

DISPONIBLE

TIRADORES, JALADORES Y PERILLAS » TINAS Y TIRADORES EMBUTIDOS | MARCA: DMUEBLE

Tirador embutido tipo tina rectangular (níquel cep. / cromado / sus201 neg.)

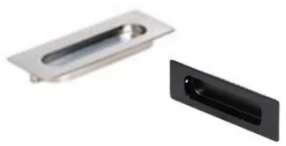

Imagen técnica referencial — Código 900.04.001

CÓDIGO SKU **900.04.001**	MARCA / FABRICANTE **Dmueble**
LÍNEA / CATEGORÍA **Tiradores, Jaladores y Perillas**	SUBCATEGORÍA **Tinas y Tiradores Embutidos**
UNIDAD DE VENTA **PZ**	DISPONIBILIDAD COMERCIAL **Disponible**
DIMENSIONES / MEDIDAS **96mm, 128mm y A120*W40*H12.6mm**	MATERIAL / ACABADO **Aleación metálica / Acero Inoxidable SUS201**

DESCRIPCIÓN Y APLICACIÓN TÉCNICA

Tirador embutido tipo tina rectangular para puertas corredizas y cajones disponible en níquel cepillado (96 y 128mm), cromado (96 y 128mm) y SUS201 negro (120*40*12.6mm) marca DMUEBLE.

PARÁMETROS TÉCNICOS Y ESPECIFICACIONES DE SUMINISTRO

PARÁMETRO / ATRIBUTO TÉCNICO	VALOR / ESPECIFICACIÓN
ID **Código de Producto (SKU)**	**900.04.001**
ID **Marca Comercial**	Dmueble
CATÁLOGO **Clasificación Técnica**	Tiradores, Jaladores y Perillas / Tinas y Tiradores Embutidos
DESPACHO **Unidad de Venta**	PZ
FÍSICO **Dimensiones / Medidas**	96mm, 128mm y A120*W40*H12.6mm
MATERIAL **Composición / Acabado**	Aleación metálica / Acero Inoxidable SUS201
ESPECIFICACIONES TÉCNICAS **Medida / Dimensiones**	96mm, 128mm y A120*W40*H12.6mm
EMPAQUE Y DESPACHO B2B **Cantidad por caja**	20 PZ
EMPAQUE Y DESPACHO B2B **Cantidad por cajón**	300 PZ

MATRIZ DE VARIANTES / MEDIDAS DISPONIBLES (5 PRESENTACIONES)

CÓDIGO SKU	MEDIDA / VARIACIÓN	DIMENSIONES / MATERIAL	UNIDAD / EMPAQUE	ESTADO
900.04.001	**Tina niq. cepill. 96mm**	Níquel Cep. 96mm (Aleación metálica / Acero Inoxidable SUS201)	PZ Caja: 20 | Cajón: 300	Disponible

CÓDIGO SKU	MEDIDA / VARIACIÓN	DIMENSIONES / MATERIAL	UNIDAD / EMPAQUE	ESTADO
900.04.002	**Tina niq. cepill. 128mm**	Níquel Cep. 128mm (Aleación metálica / Acero Inoxidable SUS201)	PZ Caja: 15 | Cajón: 300	Disponible
900.04.003	**Tina cromado 96mm**	Cromado 96mm (Aleación metálica / Acero Inoxidable SUS201)	PZ Caja: 20 | Cajón: 300	Disponible
900.04.004	**Tina cromado 128mm**	Cromado 128mm (Aleación metálica / Acero Inoxidable SUS201)	PZ Caja: 15 | Cajón: 300	Disponible
900.04.228	**Tina sus201 neg. a120*w40*h12.6mm**	SUS201 Negro A120*W40*H12.6mm (Aleación metálica / Acero Inoxidable SUS201)	PZ Caja: 25 | Cajón: 250	Disponible

INFORMACIÓN CORPORATIVA DE LA EMPRESA

Razón Social: IMPORT HNOS SAN LUIS S.A.C.
RUC: 20608628143
Sede Comercial: Av. Guillermo Dansey 429 - Lima Centro, Lima, Perú
Horario de Atención: Lunes a Viernes: 8:30 am - 6:00 pm | Sábados: 9:00 am - 1:00 pm
Correo de Cotizaciones: ventas@hnssanluis.com
Enlace en Catálogo Web: https://mail.hnossanluis.com/catalogo/tirador-embutido-tina-rectangular-niquel-cromado-negro-dmueble

CANALES DE ATENCIÓN Y COTIZACIONES B2B

Central Comercial / WhatsApp: 977 208 514

Asesoría Comercial Directa (WhatsApp):

Angie: 977 208 514 | **Gracia:** 933 399 010 | **Sabrina:** 922 353 855

Ventas: 977 983 045

Condiciones de Suministro: Ventas al por mayor y menor. Precios sujetos a confirmación de stock al momento de la orden de compra. Despachos a Lima Metropolitana y agencias de carga a nivel nacional previa coordinación comercial.